Allenspach
GreenTech AG
Wittifeldstrasse 4
CH-4911 Schwarzhäusern

T. +41 62 205 24 80, F. +41 62 205 24 89
info@agt-ag.ch, www.agt-ag.ch

Blinddeckel Geka® plus

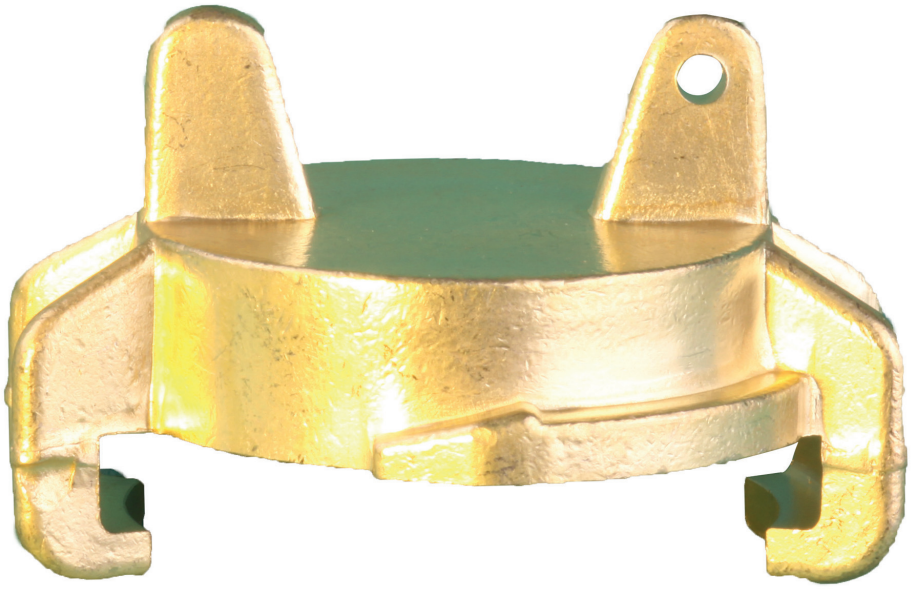

Gewächshäuser
Serres

Sonderk
Construc

Allenspach
GreenTech AG

Wittifeldstrasse 4
CH-4911 Schwarzhäusern

T. +41 62 205 24 80, F. +41 62 205 24 89
info@agt-ag.ch, www.agt-ag.ch

Messing, bis 40 bar, von -5° C bis +100° C, mit Bohrung fu?r Kettchenbefestigung, passend zu allen Geka®-Schnellkupplungen
Preis: Preis inkl. Steuern 6.85 CHF
Bewertung: Noch nicht bewertet
ermäßigter Preis5.40 CHF
Verkaufspreis5.85 CHF
Netto Verkaufspreis5.40 CHF
Preisnachlass
Steuerbetrag0.45 CHF

Stellen Sie eine Frage zu diesem Produkt